



VERACRUZ
GOBIERNO
DEL ESTADO



SEV
Secretaría
de Educación

SEMSyS
Subsecretaría de Educación
Media Superior y Superior

Estrategia Estatal para el regreso seguro a clases Educación Media Superior y Superior

Ciclo escolar 2021-2022

2 de agosto de 2021



VERACRUZ
GOBIERNO
DEL ESTADO



SEV
Secretaría
de Educación

SEMSyS

Subsecretaría de Educación
Media Superior y Superior

Antecedentes Generales

- Se mantiene **comunicación permanente** con la **Secretaría de Salud de Veracruz**, con la finalidad de **cubrir los requisitos** sanitarios en los planteles educativos para lograr un regreso seguro a clases en educación media superior y superior.
- Se busca que cada plantel educativo cumpla con las **normas de saneamiento básico** y con los **lineamientos** para la obtención del **distintivo QR** que acredita a la escuela el estar en condiciones de operar de manera presencial.
- La Secretaría de Salud de Veracruz, **implementó una plataforma digital**, en donde cada plantel educativo debe ingresar para verificar la **ubicación de la Jurisdicción Sanitaria** mas cercana, además **podrá reportar y dar seguimiento** a posibles casos de COVID 19 en el plantel.
- Se crea el **Sistema de Información**, el cual contará con el apartado de **Salud**, que nos permitirá en el **regreso a clases**, verificar número de alumnos y alumnas que estarán de manera presencial o virtual, **forma de trabajo de los docentes**, si el personal ya fue vacunado, capacitado, así como los casos sospechosos y confirmados de COVID 19.



VERACRUZ
GOBIERNO
DEL ESTADO



SEV
Secretaría
de Educación

SEMSyS
Subsecretaría de Educación
Media Superior y Superior

Ciclo escolar 2020-2021



DOCENTES

Nivel Media Superior
21,187

Nivel Superior
21,253

Total
42,440



ESTUDIANTES

Nivel Media Superior
309,543

Nivel Superior
249,379

Total
558,922

Docentes + Estudiantes SEMSYS = 601,362



Estrategia de Regreso a Clases 2021-2022 ante el COVID 19

5 Momentos Claves

1

Preparativos

2 semanas antes del inicio del ciclo escolar.

- Organización de **los directivos** de plantel en la **logística** del regreso a clases.
- Entrega de kits de insumos o **estrategia implementada**.
- Entrega de **protocolos por subsistema**.
- **Jornadas de Limpieza**.
- Conformación de **Comités Participativos de Salud**.
- Establecer el **enlace del plantel** con la Secretaría de Salud.
- **Capacitación docente**.

2

Días Previos

1 semana antes del inicio del ciclo escolar

- **Organización** del filtro escolar.
- **Limpieza** de escuelas.
- **Informar a la comunidad** escolar de las medidas para el regreso a clases.
- Asegurar **agua**, jabón o **gel antibacterial**.
- **Cuidado de grupos en riesgo**.
- Reporte de la **estrategia académica**.
- Reporte **preliminar** de regreso seguro a clases.
- **Organización** de los espacios y **señalización de las medidas de sana distancia**, en todos los espacios del plantel.

3

1º Día de Clases

- Filtros de corresponsabilidad: **familiar, escolar y salón de clases**.
- **Carta de corresponsabilidad**.
- Horarios **alternados** de receso escolares y uso de espacios.
- Reporte de inicio de clases.



Estrategia de Regreso a Clases 2021-2022 ante el COVID 19

5 Momentos Claves

4

Primera semana de clases

- **Reportes semanales** de regreso seguro a clases, para identificar las **incidencias** presentadas en los planteles.
- Reforzamiento de las medidas preventivas, individuales y del entorno escolar.
- **Maximizar** el uso de **espacios abiertos**.
- **Apoyo socioemocional** para docentes y estudiantes.

5

Resto del ciclo escolar

- Continuar **comunicando** a la comunidad escolar medidas sanitarias.
- **Promover la capacitación** en las medidas sanitarias que busquen la concientización y formación de hábitos sobre las medidas de higiene.
- Jornadas de **limpieza periódicas** en la escuela: desinfección de instalaciones, equipo y materiales didácticos.
- Reportes del seguimiento del regreso seguro a clases.

Personal docente y administrativo capacitado para el Regreso a Clases Seguro

Inscritos



General: 28,422

Participación Docente

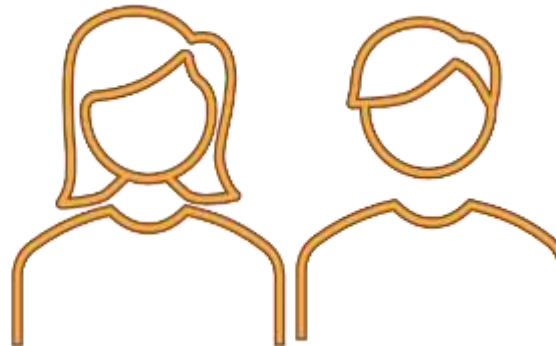

**Docentes que han
ingresado al Curso:
24,712**

**Docentes que no han
ingresado: 3,710**

Acreditación



**Docentes Acreditados
con Constancias:
23,694**

**Docentes en proceso
de Acreditación:
4,728**



VERACRUZ
GOBIERNO
DEL ESTADO

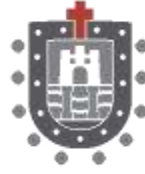

SEV
Secretaría
de Educación

SEMSyS
Subsecretaría de Educación
Media Superior y Superior

Estadísticas educativas

Educación Media Superior Cierre del ciclo 2020-2021

Servicios Educativos (Escuelas)



**Existen 1863
planteles**

**1856 laboran
de forma virtual**

**17 laboran
presencialmente**

Atención alumnas y alumnos

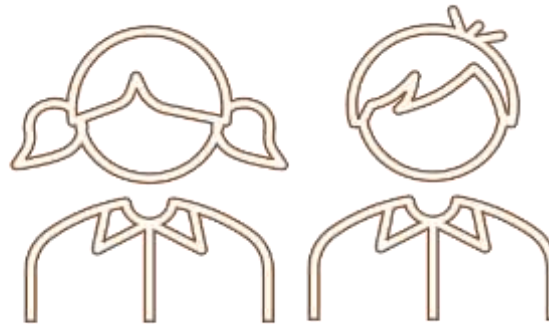

308, 694 en Línea

**849 de forma
presencial**

Docentes frente a grupo

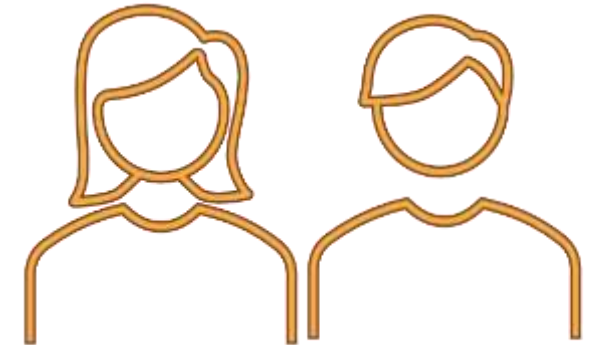

26,358 línea

**970 de forma
presencial**



Estadísticas educativas

Educación Media Superior Cierre del ciclo

85.5%

**Avance programático del ciclo escolar,
en proceso de regularizaciones y certificados**

83,423

**Beneficiarios de Cuadernillos de
Autoaprendizaje**

79.73%

Conectividad escolar

Forma de evaluación

- Evidencias/Actividades
- Experimentos y/o reportes.
- Proyecto integrador.
- Examen en plataforma

Acciones para alumnos con asignaturas reprobadas

- Prórroga para la entrega de evidencias
- Seguimiento con tutorías.
- Retroalimentación.

Acciones Alumnos sin conectividad

- Forma presencial.
- Uso de cuadernillos.
- Mensajes de texto.



VERACRUZ
GOBIERNO
DEL ESTADO



SEV
Secretaría
de Educación

SEMSyS
Subsecretaría de Educación
Media Superior y Superior

Estadísticas educativas

Educación Superior Cierre del ciclo 2020-2021

**Servicios Educativos
(Escuelas)**



**Existen 447
escuelas**
**437 laboran
de forma virtual**
**10 laboran
presencialmente**

**Atención
alumnas y alumnos**

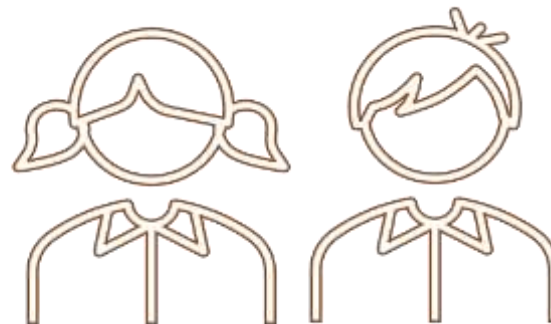

238, 897 en Línea
**10, 482 forma
presencial**

**Docentes
frente a grupo**

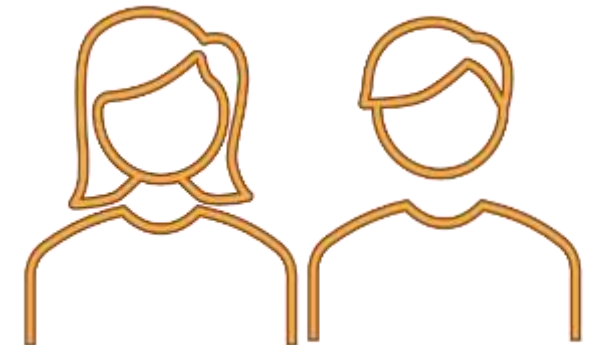

20,609 línea
**644 de forma
presencial**



VERACRUZ
GOBIERNO
DEL ESTADO



SEV
Secretaría
de Educación

SEMSyS
Subsecretaría de Educación
Media Superior y Superior

Estadísticas educativas

Educación Superior Cierre del ciclo 2020-2021

92%

**Avance programático del ciclo escolar,
en proceso de regularizaciones y certificados**

5,395

**Beneficiarios de Cuadernillos de
Autoaprendizaje**

94.6%

Conectividad escolar

**Forma
de evaluación**

- Evidencias/Actividades
- Experimentos y/o reportes.
- Proyecto integrador.

**Acciones para alumnos
con asignaturas reprobadas**

- Recursar materias
- Cursos de nivelación

**Acciones Alumnos
sin conectividad**

- Comunicación Jefe de Grupo.
- Tutorías.
- Presencial.



VERACRUZ
GOBIERNO
DEL ESTADO



SEV
Secretaría
de Educación

SEMSyS
Subsecretaría de Educación
Media Superior y Superior

Acciones realizadas

- **Apoyos académicos:** Materiales didácticos, guías didácticas, **videos educativos**, cápsulas educativas, **televisión sabatina a través de RTV, radio comunitaria y municipal.**
- **Acompañamiento** a estudiantes: Tutorías, charlas motivacionales y seguimiento personalizado.
- Elaboración de material audiovisual especializado: **Audioguías** y videos en **lenguaje de señas.**
- **Actualización** docente y **formación continua** en temas de relevancia como: Estrategias didácticas para entornos virtuales de aprendizaje, violencias y el abuso del poder desde el enfoque de los derechos humanos, derechos económicos, sociales, culturales y ambientales, justicia con perspectiva de género; desarrollo integral con perspectiva de derechos humanos; Microsoft Teams;"retorno seguro" impartido por el Instituto Mexicano del Seguro Social (IMSS).
- Se prevé la **instalación de Comités de Participación de Salud** en cada uno de los planteles de educación media superior y superior.
- Jornada de **capacitación para el regreso seguro a clases**, realizada del día 11 al 21 de mayo de 2021, con 23,694 docentes acreditados con constancias.
- **2 sesiones en vivo por Facebook con personal especialista de la Secretaría de Salud del estado**, en donde se resolvieron dudas del personal docente, administrativo, alumnos y padres de familia en cuanto al regreso seguro a clases.
- Instituciones de educación media superior y superior pueden **ingresar a la plataforma** de la Secretaría de Salud, **<https://www.ssaver.gob.mx/>** con la intención de conocer la unidad de salud más cercana, reportar los casos de contagio por COVID 19, que puedan surgir, así como su **seguimiento oportuno.**



VERACRUZ
GOBIERNO
DEL ESTADO

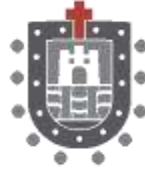

SEV
Secretaría
de Educación

SEMSyS
Subsecretaría de Educación
Media Superior y Superior

Acciones realizadas

- Con el “**Saneamiento Básico**” (SB), se tiene como objetivo el **buen manejo del agua**, de los alimentos, adecuado lavado de manos, disposición de la basura, con la intención de evitar enfermedades como: cólera, salmonelosis, dengue, zika, entre otras. Además atender dos problemáticas de atención prioritaria para las autoridades de salud, como son arbovirosis (dengue, zika y chikungunya) y las virosis respiratorias (COVID-19 e influenza estacional).
- Se aplica la estrategia Autoevaluación del protocolo de seguridad sanitaria para la prevención de covid-19 en el Estado de Veracruz. Con esto cada institución educativa, **obtendría el código QR**, que indicará que dicha institución educativa, colabora con las autoridades sanitarias para el regreso a clases en la Nueva Normalidad, se podrá en un lugar visible, para que cualquier integrante de la comunidad educativa verifique la participación de la institución.
- **Se realizó el censo del personal médico o de enfermería**, que se encuentra colaborando en las instituciones de educación media superior y superior, con la intención de que dicho personal **colabore en los comités de salud**, además de dar seguimiento puntual a los casos que se presenten por contagio de COVID 19.



VERACRUZ
GOBIERNO
DEL ESTADO



SEV
Secretaría
de Educación

SEMSyS
Subsecretaría de Educación
Media Superior y Superior

ESTRATEGIA PARA EL **REGRESO SEGURO** **A CLASES**

DE LA SUBSECRETARÍA DE EDUCACIÓN MEDIA SUPERIOR Y SUPERIOR

Ciclo escolar 2021-2022

Cada uno de los **16 subsistemas**
tiene una **estrategia** para la atención de este
Regreso Seguro por plantel.

